TKUESP

112淡江大學西班牙語文學系新生手冊

目錄

給學弟妹的一封信 2
行事曆 3
入學注意事項 5
西語系活動介紹 7
西語系課程地圖 10
主任及導師資訊 11
系辦資訊 12
雙主修/輔系/學分學程 14
第二專長課程 15
西語系畢業門檻 16
留學資訊 18
獎助學金資訊 19
未來生涯規劃 20
社團學分&認證說明 21
系隊介紹-西語系排 22
聯絡方式 23
112新鮮人專區 24

給學弟妹的一封信

¡Hola todo el mundo!

各位學弟妹們好，我們是第38屆西語系學會，相信大家收到錄取通知結果時都非常開心吧! 首先恭喜你們經過重重關卡後進入淡江大學西班牙語文學系，在未來的時間裡，我們會帶領你們了解西班牙文化與知識，希望大家能對西班牙產生熱情及歸屬感，也喜歡西語系這個大家庭。

西語系學會是一個由學生組成，並且以服務和貢獻為宗旨的組織，會長將帶領一群有上進心及熱忱的幹部們為系上付出與服務，但也少不了大一新血們的加入，有了你們的參與，西語系學會才能更加完整! 在未來的一年裡，我們將舉辦各式各樣的活動，希望透過不同的活動能讓大家更熟悉彼此，也更加認識西班牙的文化及慶典，除此之外，系上還有系排能讓大家在課餘時間運動，與不同年級的學長姐相互交流，結交不同年齡的朋友。我們的目標是要使西語系更有團隊凝聚力，讓更多人認識西班牙文化，在接下來的一年裡，就讓我們一起努力朝目標邁進吧!

除了系學會以外，西語系的主任及教授們也都非常歡迎各位的到來，期望大家在西語系的四年裡都能收穫滿滿，除了學習西班牙相關知識外，也能找到自己的興趣，並且以身為淡江大學西語系的一份子為榮。

接下來，系學會為各位新鮮人準備了許多資訊，其中包含了系上所需的連絡資訊、活動說明及新生須知。準備好迎接多采多姿的大學生活了嗎?接下來的內容請一定要仔細看清楚喔!

第一學期行事曆

週次	日期	星期	事項
暑假	112/08/01	二	本學期開始
	112/08/15～09/28	二～四	網路查詢註冊
	112/08/22	二	新生線上茶會
	112/08/23～08/24	三～四	新生通識核心選填志願登記
	112/08/25～08/28	五～一	新生通識核心選填志願結果查詢
	112/08/29～08/31	二～四	新生初選
	112/09/02	六	新生暨家長座談會
	112/09/06	三	境外新生入學輔導講習會
	112/09/06	三	歐語聯合迎新活動
	112/09/07	四	克難坡巡禮、新生開學典禮及系務講習
	112/09/08	五	新生健康檢查
	112/09/08	五	學生繳費註冊截止日
一	112/09/11	一	開始上課
二	112/09/18～09/22	一～五	免修全民國防教育軍事訓練及護理課程申請
	112/09/18～09/26	一～二	加退選課程
三	112/09/29	五	中秋節(放假一天)
五	112/10/9	一	彈性放假一天
	112/10/10	二	國慶日(放假一天)
六	112/10	(暫定)	講座(一)
七	112/10/23	一	學期上課達三分之一(休、退學學生退 2/3 學雜費截止)
	112/10/23～11/05	一～日	期中教學意見調查週
八	112/11/04	六	校慶慶祝大會、校友返校日
九	112/11/06～11/12	一～日	期中考試週
	112/11/08	三	創校 73 週年紀念日
	112/11/09	四	淡水校園教學大樓防空疏散暨地震避難掩護演練
十	112/11/17	五	三系聯合系烤
十二	112/11	(暫定)	講座(二)
十三	112/12/04	一	全學期上課達三分之二(休、退學學生退 1/3 學雜費截止)
	112/12/04～12/08	一	期中退選課程
十五	112/12/18～12/31	一～日	教學評量週
	112/12/19	二	吞葡萄跨年活動
	112/12		聯合聖誕晚會
十六	112/12/29	五	申請休學截止日
十七	113/01/01	一	開國紀念日(放假一天)
	113/01/02～01/08	二～一	期末考試週
十八	113/01/08～02/18	一～日	網路查詢學期成績
	113/01/09～01/17	二～三	初選第 2 學期課程
	113/01/09～01/14	二～日	教師彈性教學週
寒假	113/01/15～02/18	一～日	寒假
	113/01/31	三	學期結束

第二學期行事曆

週次	日期	星期	事項
寒假	113/02/01	四	本學期開始
	113/02/16	五	開始上班、學生繳費註冊截止日、第 1 學期成績複查截止日
一	113/02/19	一	開始上課
	113/02/19～03/08	一～五	網路查詢註冊
	113/02/24～02/25	六～日	第 1 學期期末考試請假補考
二	113/02/26～03/05	一～二	加退選課程
	113/02/26～02/29	一～四	免修全民國防教育軍事訓練及護理課程申請
	113//02/28	三	和平紀念日 (放假一天)
	113/03/01～03/14	五～四	教育學程申請
三	113/03/08～03/14	五～四	113 學年度轉系、所申請
	113/03	(暫定)	講座(三)
四	113/03/16	六	春之饗宴-系所及各校友會邀請校友返校座談參觀
五	113/03/18～03/31	一～日	期中教學意見調查週
	113/03	(暫定)	聯合野餐
七	113/04/01	一	全學期上課達三分之一
	113/04/01～04/03	一～三	教學行政觀摩日
	113/04/04～04/07	四～日	兒童節、民族掃墓節連假
八	113/04/08	一	休、退學學生退 2/3 學雜費截止
九	113/04/15～04/21	一～日	期中考試週
十	113/04/22～05/17	一～五	提報學分學程修讀名單
	113/04/22～04/26	一～五	西語系學術競賽週
十一	113/05/02	四	淡水校園教學大樓防空疏散暨地震避難掩護演練
十二	113/05/06～05/10	一～五	外語週(暫定)
	113/05/08～05/21	三～二	113 學年度雙主修、輔系、輔修申請
十三	113/05/13	一	全學期上課達三分之二(休、退學學生退 1/3 學雜費截止)
	113/05/13～05/17	一～五	期中退選課程
	113/05	(暫定)	講座(四)
十五	113/05/27～06/09	一～日	教學評量週
十六	113/06/03～06/28	一～五	學分學程證明書申請
	113/06/07	五	非應屆畢業生申請休學截止日
	113/06/08	六	畢業典禮(補行上班，113 年 7 月 11 日彈性放假)
十七	113/06/10	一	端午節(放假一天)
十八	113/06/11～06/17	二～一	期末考試週
	113/06/17～07/31	一～三	網路查詢學期成績
	113/06/18～06/23	二～日	教師彈性教學週
暑假	113/06/24	一	暑假
	113/07/22	一	第 2 學期成績複查截止日
	113/07/31	三	本學年度結束

入學注意事項

天氣：

淡水冬季溫度偏低，居住於中南部或較怕冷的新生建議在接近冬天時準備禦寒衣物或厚棉被，這裡也經常下雨所以濕度會較高，記得要準備雨傘，有需要的話也可以帶除濕機。

交通：

捷運	淡水站（淡水信義線）
輕軌	淡江大學站（於捷運紅樹林站轉乘）
公車	紅28（此路線為小型巴士） 紅27（可達捷運淡水站） 756（可達捷運淡水站及台北車站等）

選課：

通識核心課程選填志願登記	
登記時間	112 年 8 月 23 日(三) 中午12:30~ 8 月 24 日(四) 下午15:30
注意事項	1.登記時間早晚不影響篩選結果。 2.每人可最多登記 10 項。

入學注意事項

選課：

查詢篩選結果	
查詢時間	112 年 8 月 25 日(五) 上午12:30~ 8 月 28 日(一)上午 11:30

新生初選	
開放時間	112 年 8 月 29 日(二) 中午 12:30~ 8 月 31 日(四)上午 11:30
注意事項	1.先選先上，名額搶完則無法選填。 2.通識核心課程初選時限選 1 科(含選填志願選課已篩選到 1 科)。

選課網址：

通識核心課程選填志願登記
&查詢篩選結果

新生初選

西語系活動介紹

（時間皆暫定）

上學期：

線上茶會	
預計舉辦時間	8/22
活動介紹	讓大一新鮮人可以提前了解淡江選課及一些入學須知。以線上方式進行。

歐語聯合迎新	
預計舉辦時間	9/6
活動介紹	迎新是一個可以提前認識同系伙伴和學長姐、探索校園其他角落的活動，想搶先了解淡江的你，歡迎前來參與!

三系聯合系烤 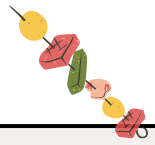	
預計舉辦時間	11/17
活動介紹	系烤是西語系每年必備的傳統活動之一，可以藉由這個活動熟悉同儕，更凝聚同學之間的感情!

西語系活動介紹

（時間皆暫定）

講座（兩場）	
預計舉辦時間	一場在10月、另一場11月（暫定）
活動介紹	系上講座主題豐富多元，想要增廣見聞的同學可以多多參與，通常名額有限， 所以要搶要快呦!

吞葡萄跨年	
預計舉辦時間	12/19
活動介紹	各地文化的不同，慶祝新年的活動也不同，每年12/31西班牙人除了在電視機前等候倒數，還會拿著12顆葡萄，當午夜0點的鐘聲響起，他們便一顆一顆地吞下這些葡萄，而這些葡萄象徵著來年的豐足、成功。歡迎每位新鮮人前來與師長們共襄盛舉!

下學期：

野餐	
預計舉辦時間	3月
活動介紹	今年的創新活動，聯合多系一起在淡江校園中體驗野餐以及大地遊戲的樂趣，主辦單位也準備了美食等待大家的到來，讓同學們可以在讀書的閒暇度過愜意的時光。

西語系活動介紹

（時間皆暫定）

講座（兩場）	
預計舉辦時間	一場在3月、另一場5月（暫定）
活動介紹	系上講座主題豐富多元，想要增廣見聞的同學可以多多參與，通常名額有限， 所以要搶要快呦!

西語系學術競賽週	
預計舉辦時間	4/22 ~ 4/26
活動介紹	每年的四月份西語系都會舉辦學術競賽讓系內的同學相互切磋，從朗讀到歌唱比賽，再到西語國家文化的知識競賽，藉由這些活動讓大家運用所學到的知識應用在實際生活上。

外語週	
預計舉辦時間	5/6 ~ 5/10
活動介紹	外語學院一年一度最盛大的特色活動就是外語週，各系會透過各式方法，從美食到文化，把海報街變為了解各國風情的縮小鏡，在這一週，你將會體驗到各國不同的民族文化。期待文化街的衝突感能夠刺激你們，在未來的路上激發出更多的新創意!

主任及導師資訊

劉愛玲主任Aileen	
主業務	統籌綜理西班牙語文學系各項業務及相關事宜
研究室位置	FL309
聯絡信箱	122710@o365.tku.edu.tw
連絡電話	（02）2621-5656 轉3233

劉珍綾老師Blanca	
專長	西班牙語言學及構詞法
研究室位置	FL301
聯絡信箱	144966@o365.tku.edu.tw
連絡電話	（02）2621-5656 轉3225

李文進老師Pablo	
專長	西班牙與拉丁美洲文學研究、西漢翻譯、歐洲中世紀晚期與文藝復興文化研究、佩脫拉克詩歌研究
研究室位置	FL310
聯絡信箱	159740@o365.tku.edu.tw
連絡電話	（02）2621-5656 轉2965

系辦資訊

謝寧馨 Nancy（系助理）	
學生學籍 & 成績業務	• 轉學生/新生學分抵免 • 輔系/雙主修申請 • 教育學程申請 • 跨領域學分學程申請及認證審核 • 轉系申請 • 休學/退學簽核
學生輔導業務	• 新生手冊 • 導師業務 • 西語系必修科目人工加退選 • 轉學生/新生選課 • 企業實習 • 請假會簽
系務相關 （系務&課程）	• 系務：網頁管理維護、預算會計、財產物品管理、工讀生 管理、學系評鑑、OA/OD公文登記桌、第二外語西語營 • 課程：開課、排課、講座課程、頂石課程、暑修開課與統計、演講課程、同步/非同步遠距課程申請
聯絡信箱	139182@o365.tku.edu.tw
系辦電話	（02）2621-5656 轉2336

系辦資訊

巫宛真 Ema（助教）	
主業務 (實習課程)	• 西語系聽力與發音實習(一)之實習課課程 • 西語系聽力與發音實習(二)之實習課課程 • 通識課程西語(一)實習課程
系務相關	• 大三出國/暑期團報名業務 • 西語系考試作業 • 西語系姊妹校相關事宜 • 西語系獎學金事宜 • 西語系出國成績(學分)抵免作業 • 西語系畢業門檻審核 • 專用教室T502 • 研究室FL315 • 西語系必修科目人工加退選
配合其他單位業務	• 期中、期末考(含畢業考)週監考 • 學海獎學金 • 畢業生就業流向調查 • 各單位相關業務會議
聯絡信箱	152214@o365.tku.edu.tw
系辦電話	（02）2621-5656 轉2337

西語系課程地圖

四年課程地圖：

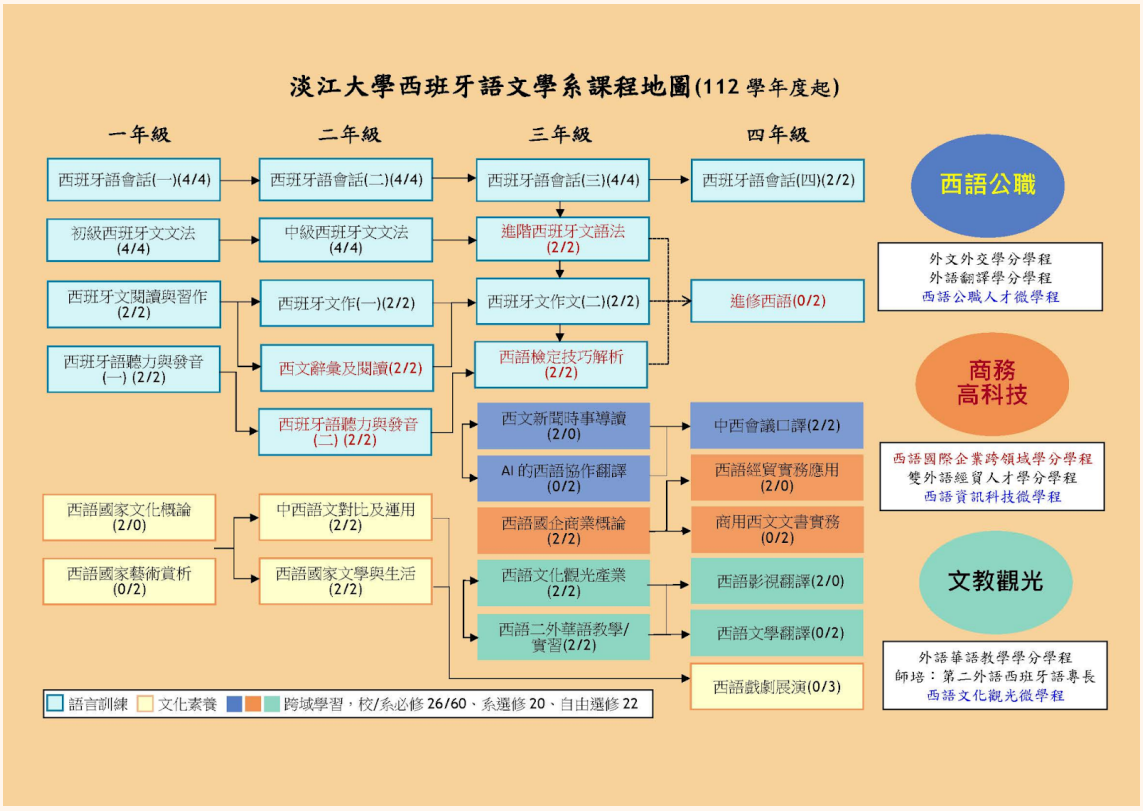

通識課程地圖：

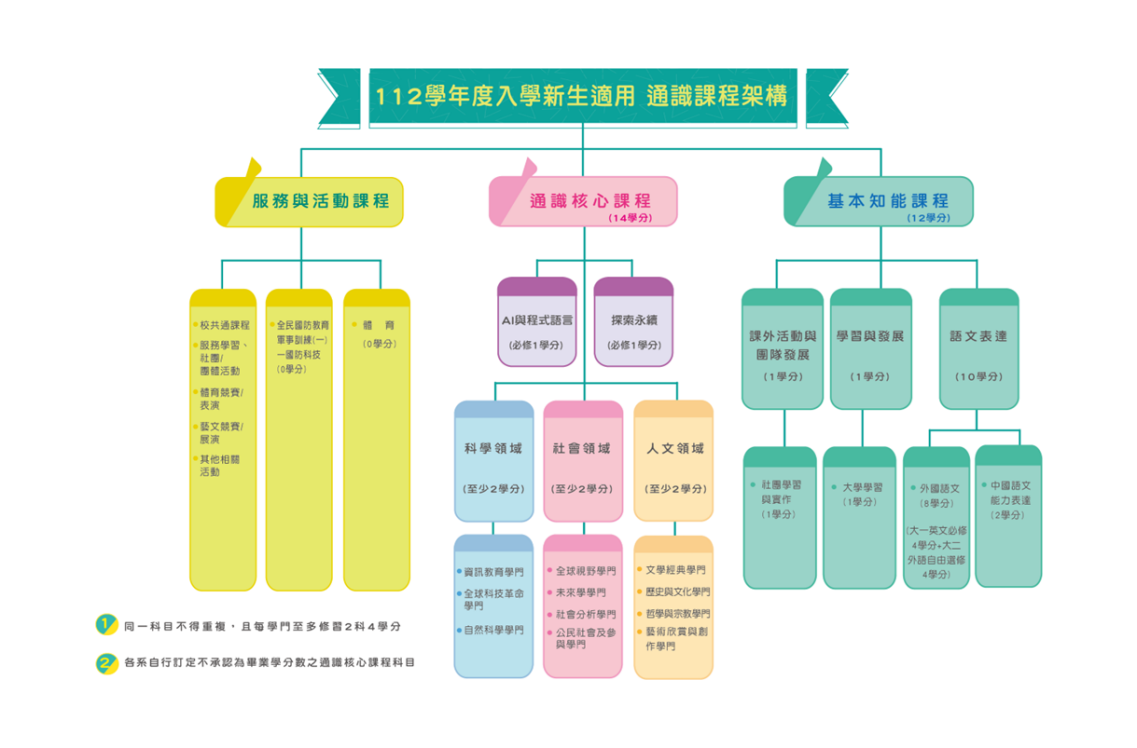

雙主修/輔系/學分學程

雙主修及輔系辦法：

注意事項

- 學生可在每學年度第二學期申請加修一個輔系及一個雙主修。
- 輔系可至各系網站查看應修科目。

西語系學分學程：

- 只要修滿學程要求的學分（一般在18～25之間）並完成認證，即可得到學分學程證書。
- 各單位開設的學程可以參看各單位的網頁資料

學分學程與雙主修/輔系差別：

學程學分所修課程同時可以計入畢業學分，而且在學程要求的18-25學分之中，通常只要求9個學分不得與原修學系相同，所以只要將畢業學分中的自由選修學分有計畫的選修相關課程，即可得到學分學程證書，比輔系、雙主修更容易修習。

雙主修	需修畢主學系最低畢業科目學分及加修學系全部專業（門）必修科目學分至少40學分。	畢業證書載明兩個系（班）授予雙學士學位。
輔系	輔系應修學分數至少20學分，不計入主修系、所、學位學程畢業學分計算。	畢業證書加註輔系名稱。
學分學程	學分學程應修學分數以18–25學分為原則，有9個學分不得與原修學系相同，故僅需修9–16學分。	發給學程證書，畢業證書不加註。

第二專長課程

第二專長課程(含輔修和第二專長)	
對象	112學年度起入學新生
說明	一、為推動第二期高等教育深耕計畫「彈性學制及課程創新」，本校推動第二專長課程（含輔修、第二主修）、跨域學習模組課程、STEAM課程及自主學習等計畫。 二、依照本校規劃和推動時程，112學年度起推動日間學制學士班第二專長課程輔修、114學年度起推動日間學制學士班第二專長課程第二主修。 三、所有日間學制學士班，皆有訂定112學年度入學新生起輔修科目表。112學年度入學新生起，於每學年度第二學期依行事曆規定時間上網登記申請輔修資格。各系訂定輔修之必、選修課程，學生選擇20學分修讀。 四、學生完成輔修學分，學位證書格式會加註「輔修：國際觀光管理」、「輔修：英文」或「輔修：國際企業管理」，以此類推。

第二專長課程與輔系差別：

第二專長課程強調**專長**
所以畢業證書上會加註 【輔修：專長名稱】或【第二主修：專長名稱】
(專長名稱就是修什麼系的課，就取得那一項專長)
而輔系則是於畢業證書上加註【輔OO系】

西語系畢業門檻

【112 學年度起】畢業學分：

畢業學分128學分;包含必修學分86學分(含校共同必修26學分，系定必修(60學分)及選修學分42 學分(含系定選修20學分，其他選修22學分)。

項目	校必修	系必修	系選修	其他選修	共計
學分數	26	60	20	22	128(必 86 選 42)

西語能力畢業門檻:

- 須通過西語測驗等同 CEFR B1 等級
- 採計二種測驗類別(DELE;FLPT)
- FLPT 口試與筆試必須同時通過，方為通過。

英語能力畢業門檻(下列一至四，擇一方式即可):

1. 通過英文(一)、(二)且英文測驗(二)70分以上。
(查詢方式:英文系網頁英文能力測驗(二)成績 - 總覽列表)

2. 依本校「新生抵免英文(一)、英文(二)課程實施要點」申請英文(一)或英文(二)學分抵免通過者。(依照 "淡江大學學生抵免英文(一)、英文(二) 課程實施要點"辦理)

3. 參加各式英語能力檢定，通過本校「英語能力檢定畢業門檻實施要點」規定 之標準者。若各學院、系、學位學程另訂定較高之英語能力檢定標準，則以其標準為依據。

西語系畢業門檻

下表為西語系審核標準表，擇一參加考試:

適用對象	全民英檢(GEPT)		多益測驗(TOEIC)	托福(TOEFL)				雅思國際英語測驗系統(IELTS)	歐洲語言能力參考指標(CEF)
				電腦型態(CBT)	網路型態(iBT)	紙筆型態			
						(PBT)	(ITP)		
97~105學年度入學新生	中級	初試	450	114	37	424		3.5級以上	B1
106學年度入學新生起	中級	初試	550	123	42	460		4.0級以上	B1

4. 以英語為母語之外國學生。

- 符合以上第一點者，其測驗成績結果會由英文系直接提供給註冊組做畢業資格審核，學生無需提出任何申請
- 符合第二點者，請至「淡江大學學分抵免作業系統」提出申請
- 符合第三點者，請至「外語能力檢定登錄暨審核系統 」登錄通過之英檢成績，並由所屬系進行審核
- 符合第四點者，請至註冊組下載、填寫「外籍學生英語能力證明書」，向所屬學系申請英語能力認證。

英語能力檢定畢業門檻相關問題請逕向註冊組詢問(不是問英文系，英文系僅負責提供門檻標準訂定之專業意見與提供替代課程之師資)。

「進修英文」為非英文系學生未通過本校英語能力檢定畢業門檻之替代課程，屬單學期課程，每學期皆開課，採遠距非同步上課方式。作業辦法與條件，請參考英文系網頁辦法。

留學資訊

國際移動資訊：

類別	介紹
大三出國	本系學生在修習完 1 年半的課程之後，可以報名甄選大三出國，至馬德里的阿爾卡拉大學或昆卡的卡斯提亞拉曼查大學學習，依照同學程度進行分班，並與其他國家的國際學生一同上課，為期 9 個月，拓展國際視野，深造西語能力，實際體驗熱情豐富的西班牙文化。
暑期遊學團	本系大一到大三的同學都可以申請暑期遊學團，課程為 1 個月，至馬德里的阿爾卡拉大學或昆卡的卡斯提亞拉曼查大學學習，厚實西語能力，開拓新「視」界。
Erasmus+	獎學金交換計劃:本系與西班牙穆爾西亞大學自 105 學年度起開始實施交換學生計劃，學習時間 1 學期到 1 年，經過甄選學生能安排西語或文化相關課程，並隨班附讀，和西班牙或其他國際學生交流，自主並深入地學習。
姊妹校交換生	每年由本校國際處甄選姐妹校交換生，至西班牙、墨西哥、澳門、大陸(北京外國語大學、南京大學)等地留學

系上合作學校:

- 阿爾卡拉大學 Universidad de Alcalá (Madrid)
- 卡斯提亞拉曼查大學 Universidad de Castilla-La Mancha (Cuenca)
- 穆爾西亞大學 Universidad de Murcia (Murcia)

(國際處交換生計畫連結)

(系網出國留學專區)

獎助學金資訊

學校除了提供的各項獎學金之外，另由本系系友捐資，設立各類獎學金供同學們申請，獎助金 額每學期竟然超過20萬元!!! 申請時間基本上會於每學期期中考之後公告，申請者經本系獎學 金委員會審查遴選後，會於期末頒發~ 新生們要記得於期中考後時刻關注我們系網上資訊呦 ，免得錯過了領獎金的機會!

校內：

獎學金公告網址：

系上：

如有疑問請洽助教
巫宛真 (Ema)

未來生涯規劃

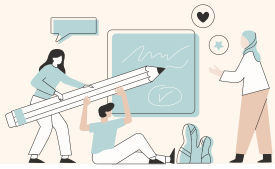

就業管道：

- 教師
- 公務員（高普考）
- 秘書及業務助理
- 導遊、領隊
- 翻譯（外交、經濟及政治）
- 駐外人員（口譯、筆譯）

淡江大學 西班牙語文學 系、所畢業生-畢業當年就業情形

畢業學年度	畢業生總數	已掌握就業情形學生數（A+B+C+D）	已就業學生數（A+B+C）	在職（A）	服役中（B）	繼續升學（C）	待業中(準備考試及其他)（D）
101	126	108	95	71	8	16	13
102	131	77	68	46	9	13	9
103	142	81	71	52	10	9	10
104	124	67	58	32	8	18	9
105	111	77	70	47	4	19	7
106	132	77	65	58	0	7	12
107	126	65	52	40	1	11	13
108	128	76	68	53	7	8	8
109	128	84	75	48	10	17	9
110	135	89	86	71	11	4	3

主要進修領域(研究所):

- 淡江大學美洲研究所拉美組
- 淡江大學歐洲研究所
- 輔仁大學西班牙文學研究所
- 靜宜大學西班牙語文學系研究所
- 國內外相關研究所（如外交、歐洲研究所等 西班牙及拉丁美洲各大學研究所）

系友於外交界之具體研究:

目前政府各機構之西文相關人員，如外交部、經濟部及新聞局等。皆遍佈本系之畢業系友，未來本系之課程仍將以實用西語為主，訓練學生活用西班牙語之能力，積極培養本國西語外交一人才。

社團學分&認證說明

社團學分

A. 入門課程

B.活動參與

C.活動執行

A.入門課程

【大一下學期】通過學校的「社團學習與實作」必修課程

B.活動參與

【四年內同一學期】參與同一組織活動至少 3 次

C.活動執行

【四年內】執行該組織活動規劃至少 1 次

活動參與&執行對比：

活動參與認證	活動執行認證
在活動中的身分為參與者 (活動辦理之對象)	在活動中的身分為工作人員 (籌辦活動之成員)
四年內需於單學期且同組織完成3次	四年內需完成1次
填寫的認證資料為活動日誌，有四題（題目大約為從活動中學習到什麼等....）	填寫的認證資料為結案報告，有五題（且需附上活動相關照片，且活動照片需露臉並且圈出自己！）

系隊介紹-西語系排

系排活動&練習時間：

- 各項比賽：上學期-新生盃、北英盃
  下學期-校長盃、大西盃
- 練習時間：每週二跟四晚上6點到10點（通常都會提早結束）
  段考週及段考前一週會停練，遇到比賽時視情況加練

系排隊長葉禹萱學姐給大一的話：

心動不如行動！！
加入西語系排不但可以學到許多寶貴的經驗，也可以讓大學生活增添更多美好的回憶ω♡
甚至還可以認識別系的帥哥美女，順便談一場轟轟烈烈的戀愛哦(๑˃̵ᴗ˂̵)♥
有任何和系排有相關的問題或想知道的事都非常歡迎來私訊我～
非常期待和你們見面！開學見囉✧.·*.

系排活動照：

聯絡方式

系學會 ig

系網

系排隊長ig

新生群

記得加入！！

112新鮮人專區

freshman
淡江大學112學年度
新鮮人專區
TODAY 8/15(二)
距新生暨家長座談會還有18天
TIMELINE
6/6(二) 淡江大學介紹暨圖書教學特色空間巡禮
9/2(六) 新生暨家長座談會
9/7(四) 文工外教AI 開學典禮
9/8(五) 理商管國 開學典禮
9/11(一) 開始上課
淡江人
住輔組
HOT 新生住宿專區
宿舍介紹與申請 中文版、English
學務長室
學務大數據
學務處業務數據統計
生輔組
HOT 新鮮人手冊
新生入學資訊總覽 8/9公告
致家長的一封信
入學安全指引
新生入學講習
9/7、9/8 開學資訊
NEW 兵役辦理須知
8/1起開始填報
獎助學金
學雜費減免
就學貸款
課外組
必修社團課程
111-2學期本校共計 175個學生社團
社團一覽
衛保組
新生健康檢查須知
9/7、9/8 健檢資訊
EVENT
9/2(六) 新生暨家長座談會
FORUM
籌備中
Coming Soon
8/23起至8/28上午8時止
開放新生與家長報名參加
敬請期待!!
EVENT
6/6(二) 淡江大學介紹暨圖書教學特色空間巡禮
活動簡章
實況錄影
學生事務處社交網路平台
定期活動公告 歡迎您來詢問
生活輔導組 B402
02-26215656 分機 2217、2817
學生事務處 B403
02-26215656 分機 3753